Aussenwand - awrhhi05a-07

Aussenwand, Holzrahmen/Holztafel, hinterlüftet/belüftet, mit Installationsebene, geschalt, andere Oberfläche

Bauphysikalische Bewertung

Brandschutz	**REI von innen**	60
	REI von außen	30

max. Wandhöhe = 3 m; max. Last $E_{d,fi}$ = 32,0 kN/m
Klassifizierung durch HFA

Wärmeschutz	**U**	0,19 W/(m²K)
	Diffusionsverhalten	geeignet

Berechnung durch HFA

Schallschutz	**R_w ($C;C_{tr}$)**	51(-3;-10) dB
	$L_{n,w}$ (C_I)	

Wird die Lattung der Hinterlüftungsebene mit dem Konstruktionsholz verschraubt, die Lattung der Installationsebene senkrecht ausgeführt und ebenfalls mit dem Konstruktionsholz verschraubt so ergibt sich Rw(C;Ctr)=44(-1;-5)
Bewertung durch MA39

Flächenbezogene Masse	**m**	46,80 kg/m²

Berechnet mit GKF

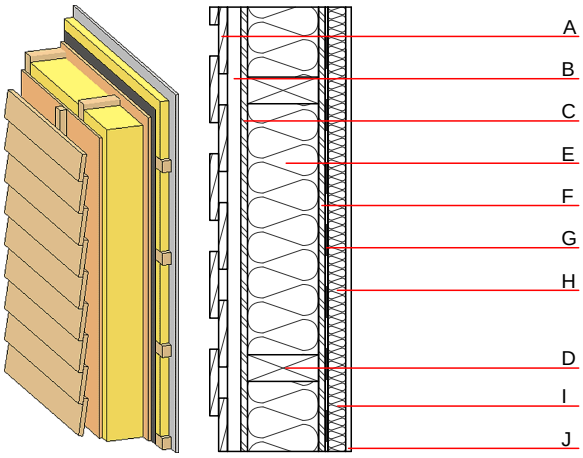

Bemerkung: e=625

Baustoffangaben zur Konstruktion, Schichtaufbau (von außen nach innen, Maße in mm)

	Dicke	Baustoff	Wärmeschutz				Brandverhaltensklasse
			λ	μ min – max	ρ	c	EN
A	24,0	Holz Lärche Außenwandverkleidung	0,155	150	600	1,600	D
B	30,0	Holz Fichte Lattung versetzt (30/50; 30/80) - Hinterlüftung	0,120	50	450	1,600	D
C	15,0	OSB	0,130	200	600	1,700	D
D	160,0	Konstruktionsholz (60/..; e=*)	0,120	50	450	1,600	D
E	160,0	Mineralwolle [035; 50; <1000°C]	0,035	1	50	1,030	A1
F	15,0	OSB	0,130	200	600	1,700	D
G		Dampfbremse sd ≥ 10m			1000		
H	40,0	Holz Fichte Querlattung (a=400) bzw. Lattung versetzt	0,120	50	450	1,600	D
I	40,0	Mineralwolle [035; 50; <1000°C]	0,035	1	50	1,030	A1
J	12,5	Gipsplatte Typ DF (GKF) oder	0,250	10	800	1,050	A2
J	12,5	Gipsfaserplatte	0,320	21	1000	1,100	A2

Ökologische Bewertung (pro m² Konstruktionsfläche)

Datenbasis ecoinvent

Verbaute Menge an NAWAROS	**kg**	39,485
Anteil NAWAROS am Gesamtgewicht	**%**	66,75
Einsatz an Primärenergie	**MJ**	795,970
Erneuerbarer Primärenergieanteil	**%**	18,10
ΣΔOI3		44,7

Berechnung durch HFA

Ökologische Bewertung im Detail

Datenbasis Datenbank ecoinvent

Lebenszyklus (Phasen)	GWP $_{Fossil}$ [kg CO_2 Äqv.]	GWP $_{Biogen}$ [kg CO_2 Äqv.]	GWP $_{Total}$ [kg CO_2 Äqv.]	AP [kg SO_2 Äqv.]	EP [kg PO_4 Äqv.]	ODP [kg R11 Äqv.]	POCP [kg Ethen Äqv.]
A1 - A3	35,794	-65,247	-29,453	0,203	0,090	3,59E-6	0,035

Lebenszyklus (Phasen)	PERE [MJ]	PERM [MJ]	PERT [MJ]	PENRE [MJ]	PENRM [MJ]	PENRT [MJ]
A1 - A3	144,075	675,519	819,594	651,896	23,973	675,869