Aussenwand - awrhho08a-02

Aussenwand, Holzrahmen/Holztafel, hinterlüftet/belüftet, ohne Installationsebene, geschalt, andere Oberfläche

Bauphysikalische Bewertung

Brandschutz	**REI von innen**	60
	REI von außen	30

max. Wandhöhe = 3 m; max. Last $E_{d,fi}$ = 32,0 kN/m
Klassifizierung durch HFA

Wärmeschutz	**U**	0,22 W/(m²K)
	Diffusionsverhalten	geeignet

Berechnung durch HFA

Schallschutz	**R_w ($C;C_{tr}$)**	48(-2;-8) dB
	$L_{n,w}$ (C_I)	

Wird die Lattung der Hinterlüftungsebene mit dem Konstruktionsholz verschraubt so ergibt sich Rw(C;Ctr)=44(-1;-7) dB
Bewertung durch MA39

Flächenbezogene Masse	**m**	47,40 kg/m²

Berechnet mit GF

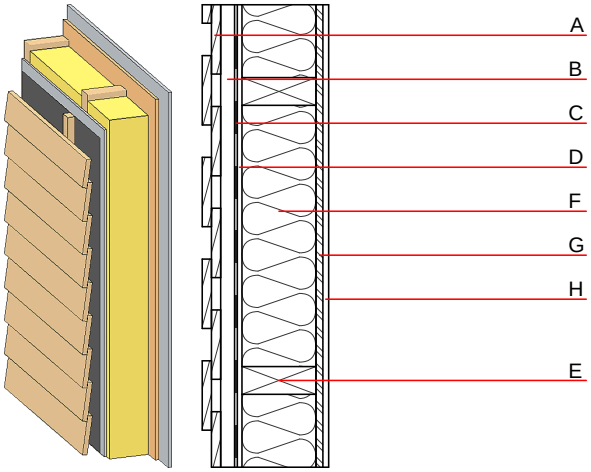

Bemerkung: e=625

Baustoffangaben zur Konstruktion, Schichtaufbau (von außen nach innen, Maße in mm)

	Dicke	Baustoff	Wärmeschutz				Brandverhaltensklasse
			λ	μ min – max	ρ	c	EN
A	24,0	Holz Lärche Aussenwandverkleidung	0,155	150	600	1,600	D
B	30,0	Holz Fichte Lattung versetzt (30/50; 30/80)-Hinterlüftung	0,120	50	450	1,600	D
C		Windbremse sd ≤ 0,3m			1000		
D	12,5	Gipsfaserplatte	0,320	21	1000	1,100	A2
E	200,0	Konstruktionsholz (60/..; e=*)	0,120	50	450	1,600	D
F	200,0	Mineralwolle [040; ≥16; <1000°C]	0,040	1	16	1,030	A1
G	15,0	OSB (luftdicht verklebt)	0,130	200	600	1,700	D
H	12,5	Gipsfaserplatte oder	0,320	21	1000	1,100	A2
H	12,5	Gipsplatte Typ DF (GKF)	0,250	10	800	1,050	A2

Ökologische Bewertung (pro m² Konstruktionsfläche)

Datenbasis ecoinvent

Verbaute Menge an NAWAROS	**kg**	32,213
Anteil NAWAROS am Gesamtgewicht	**%**	59,19
Einsatz an Primärenergie	**MJ**	500,407
Erneuerbarer Primärenergieanteil	**%**	22,14
ΣΔOI3		23,6

Berechnung durch HFA

Ökologische Bewertung im Detail

Datenbasis Datenbank ecoinvent

Lebenszyklus (Phasen)	GWP $_{Fossil}$ [kg CO_2 Äqv.]	GWP $_{Biogen}$ [kg CO_2 Äqv.]	GWP $_{Total}$ [kg CO_2 Äqv.]	AP [kg SO_2 Äqv.]	EP [kg PO_4 Äqv.]	ODP [kg R11 Äqv.]	POCP [kg Ethen Äqv.]
A1 - A3	22,327	-52,501	-30,174	0,113	0,052	2,20E-6	0,023

Lebenszyklus (Phasen)	PERE [MJ]	PERM [MJ]	PERT [MJ]	PENRE [MJ]	PENRM [MJ]	PENRT [MJ]
A1 - A3	110,789	540,620	651,410	389,617	17,244	406,861