dataholz.eu

Bezeichnung:	awropi06a-12
Stand:	02.08.2023 / #9
Quelle:	Holzforschung Austria
Bearbeiter:	HFA, SP

Aussenwand - awropi06a-12

Aussenwand, Holzrahmen/Holztafel, nicht hinterlüftet, mit Installationsebene, geputzt, andere Oberfläche

Bauphysikalische Bewertung

Brandschutz	**REI von innen**	60
	REI von außen	30

max. Wandhöhe = 3 m; max. Last $E_{d,fi}$ = 32,0 kN/m
Klassifizierung durch HFA

Wärmeschutz	**U**	0,11 W/(m^2K)
	Diffusionsverhalten	geeignet

Um das Verhältnis von 4:1 zwischen inneren und äußeren Bauteilschichten einzuhalten, ist eine Dampfbremse mit einem s_d-Wert von ≥ 39m einzusetzen.
Berechnung durch HFA

Schallschutz	**R_w ($C;C_{tr}$)**	45(-3;-6) dB
	$L_{n,w}$ (C_I)	

Wird die Lattung der Installationsebene senkrecht ausgeführt und direkt mit dem Riegelholz verschraubt, so ergibt sich Rw(C;Ctr)=42(-1;-5) dB
Bewertung durch MA39/HFA

Flächenbezogene Masse	**m**	50,40 kg/m^2

Berechnet mit GKF

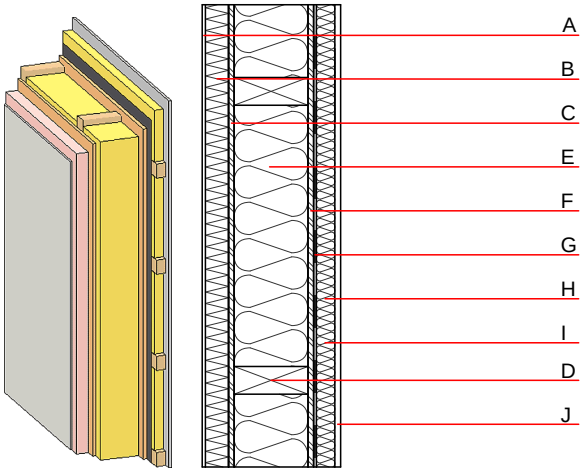

Baustoffangaben zur Konstruktion, Schichtaufbau (von außen nach innen, Maße in mm)

	Dicke	Baustoff	Wärmeschutz				Brandverhaltensklasse
			λ	μ min – max	ρ	c	EN
A	4,0	Putzsystem	1,000	10 - 35	2000	1,130	A1
B	160,0	Polystyrol EPS-F [0,040]	0,040	20 - 50	17	1,450	E
C	15,0	OSB	0,130	200	600	1,700	D
D	160,0	Konstruktionsholz (60/..; e=625)	0,120	50	450	1,600	D
E	160,0	Mineralwolle [040; ≥16; <1000°C]	0,040	1	16	1,030	A1
F	15,0	OSB	0,130	200	600	1,700	D
G		Dampfbremse sd ≥ 23m			1000		
H	40,0	Holz Fichte Querlattung (a=400) bzw. Lattung versetzt	0,120	50	450	1,600	D
I	40,0	Mineralwolle [040; ≥16; <1000°C]	0,040	1	16	1,030	A1
J	12,5	Gipsplatte Typ DF (GKF) oder	0,250	10	800	1,050	A2
J	12,5	Gipsfaserplatte	0,320	21	1000	1,100	A2

Ökologische Bewertung (pro m^2 Konstruktionsfläche)

Datenbasis ecoinvent

Verbaute Menge an NAWAROS	**kg**	25,237
Anteil NAWAROS am Gesamtgewicht	**%**	51,51
Einsatz an Primärenergie	**MJ**	630,068
Erneuerbarer Primärenergieanteil	**%**	14,91
ΣΔOI3		40,7

Berechnung durch HFA

Ökologische Bewertung im Detail

Datenbasis Datenbank ecoinvent

Lebenszyklus (Phasen)	**GWP** $_{Fossil}$ [kg CO_2 Äqv.]	**GWP** $_{Biogen}$ [kg CO_2 Äqv.]	**GWP** $_{Total}$ [kg CO_2 Äqv.]	**AP** [kg SO_2 Äqv.]	**EP** [kg PO_4 Äqv.]	**ODP** [kg R11 Äqv.]	**POCP** [kg Ethen Äqv.]
A1 - A3	32,300	-41,734	-9,435	0,151	0,055	2,48E-6	0,042

Lebenszyklus (Phasen)	**PERE** [MJ]	**PERM** [MJ]	**PERT** [MJ]	**PENRE** [MJ]	**PENRM** [MJ]	**PENRT** [MJ]
A1 - A3	93,920	430,453	524,372	536,148	126,208	662,356