Aussenwand - awropi15a-11

Aussenwand, Holzrahmen/Holztafel, nicht hinterlüftet, mit Installationsebene, geputzt, andere Oberfläche

Bauphysikalische Bewertung

Brandschutz	**REI von innen**	60
	REI von außen	60

Bei Verwendung von ≥80 mm WF-PT (≥160 kg/m³) oder von ≥60 mm WF-PT (≥265 kg/m³) REI 90 von außen;
max. Wandhöhe = 3 m; max. Last $E_{d,fi}$ = 32,0 kN/m
Klassifizierung durch HFA

Wärmeschutz	**U**	0,18 W/(m²K)
	Diffusionsverhalten	geeignet

Berechnung durch HFA

Schallschutz	**R_w ($C;C_{tr}$)**	52(-3;-10) dB
	$L_{n,w}$ (C_I)	

Wird die Lattung der Installationsebene senkrecht ausgeführt und direkt mit dem Riegelholz verschraubt, so ergibt sich Rw(C;Ctr)=49(-1;-7) dB
Bewertung durch MA39

Flächenbezogene Masse	**m**	75,90 kg/m²

Berechnet mit GKF

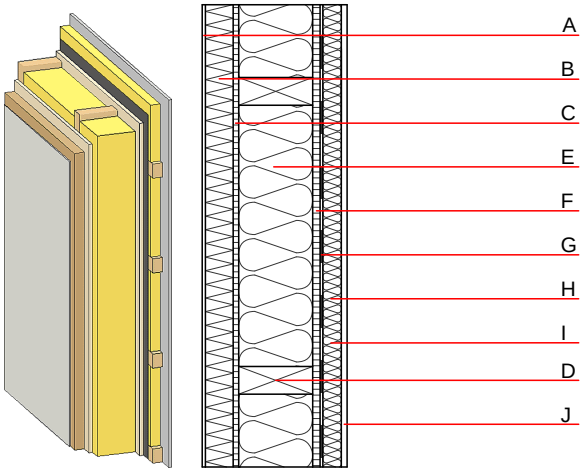

Bemerkung: e=400

Baustoffangaben zur Konstruktion, Schichtaufbau (von außen nach innen, Maße in mm)

	Dicke	Baustoff	Wärmeschutz				Brandverhaltensklasse
			λ	μ min – max	ρ	c	EN
A	7,0	Putzsystem	1,000	10 - 35	2000	1,130	A1
B	60,0	Holzfaserdämmplatte WF-PT [045; 180]	0,045	5 - 7	180	2,100	E
C	12,0	Spanplatte P5	0,130	50 - 100	700	1,700	D
D	160,0	Konstruktionsholz (60/..; e=*)	0,120	50	450	1,600	D
E	160,0	Mineralwolle [040; ≥16; <1000°C]	0,040	1	16	1,030	A1
F	16,0	Spanplatte P4	0,130	50 - 100	700	1,700	D
G		Dampfbremse sd ≥ 7m			1000		
H	40,0	Holz Fichte Querlattung (a=400) bzw. Lattung versetzt	0,120	50	450	1,600	D
I	40,0	Mineralwolle [040; ≥16; <1000°C]	0,040	1	16	1,030	A1
J	12,5	Gipsplatte Typ DF (GKF) oder	0,250	10	800	1,050	A2
J	12,5	Gipsfaserplatte	0,320	21	1000	1,100	A2

Ökologische Bewertung (pro m² Konstruktionsfläche)

Datenbasis ecoinvent

Verbaute Menge an NAWAROS	**kg**	45,087
Anteil NAWAROS am Gesamtgewicht	**%**	61,92
Einsatz an Primärenergie	**MJ**	774,212
Erneuerbarer Primärenergieanteil	**%**	11,64
ΣΔOI3		42,9

Berechnung durch HFA

Ökologische Bewertung im Detail

Datenbasis Datenbank ecoinvent

Lebenszyklus (Phasen)	GWP $_{Fossil}$ [kg CO_2 Äqv.]	GWP $_{Biogen}$ [kg CO_2 Äqv.]	GWP $_{Total}$ [kg CO_2 Äqv.]	AP [kg SO_2 Äqv.]	EP [kg PO_4 Äqv.]	ODP [kg R11 Äqv.]	POCP [kg Ethen Äqv.]
A1 - A3	39,189	-75,426	-36,236	0,177	0,079	3,31E-6	0,032

Lebenszyklus (Phasen)	PERE [MJ]	PERM [MJ]	PERT [MJ]	PENRE [MJ]	PENRM [MJ]	PENRT [MJ]
A1 - A3	90,140	769,380	859,520	684,072	73,105	757,177