Aussenwand - awropi15b-05

Aussenwand, Holzrahmen/Holztafel, nicht hinterlüftet, mit Installationsebene, geputzt, andere Oberfläche

Bauphysikalische Bewertung

Brandschutz	**REI von innen**	60
	REI von außen	60

Bei Verwendung von ≥80 mm WF-PT (≥160 kg/m³) oder von ≥60 mm WF-PT (≥265 kg/m³) REI 90 von außen;
max. Wandhöhe = 3 m; max. Last $E_{d,fi}$ = 32,0 kN/m
Klassifizierung durch HFA

Wärmeschutz	**U**	0,13 W/(m²K)
	Diffusionsverhalten	geeignet

Berechnung durch HFA

Schallschutz	**R_w ($C;C_{tr}$)**	53(-2;-9) dB
	$L_{n,w}$ (C_I)	

Wird die Lattung der Installationsebene senkrecht ausgeführt und direkt mit dem Riegelholz verschraubt, so ergibt sich Rw(C;Ctr)=51(-1;-7) dB
Bewertung durch MA39

Flächenbezogene Masse	**m**	81,70 kg/m²

Berechnet mit GKF

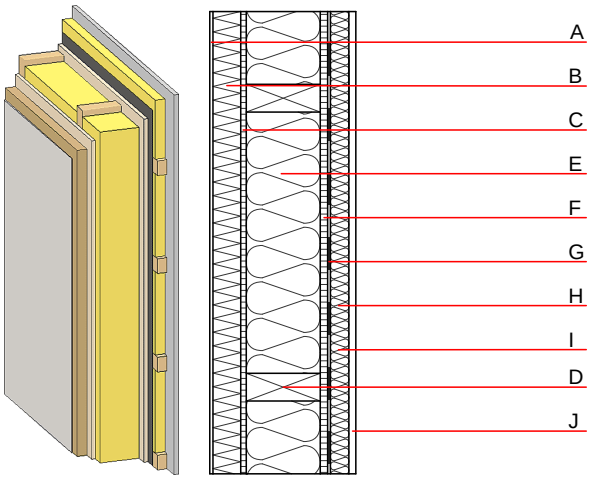

Bemerkung: e=625

Baustoffangaben zur Konstruktion, Schichtaufbau (von außen nach innen, Maße in mm)

	Dicke	Baustoff	Wärmeschutz				Brandverhaltensklasse
			λ	μ min – max	ρ	c	EN
A	7,0	Putzsystem	1,000	10 - 35	2000	1,130	A1
B	60,0	Holzfaserdämmplatte WF-PT [045; 180]	0,045	5 - 7	180	2,100	E
C	12,0	Spanplatte P5	0,130	50 - 100	700	1,700	D
D	200,0	Konstruktionsholz (60/..; e=*)	0,120	50	450	1,600	D
E	200,0	Mineralwolle [040; ≥16; <1000°C]	0,040	1	16	1,030	A1
F	16,0	Spanplatte P4	0,130	50 - 100	700	1,700	D
G		Dampfbremse sd ≥ 7m			1000		
H	80,0	Holz Fichte Querlattung (a=400) bzw. Lattung versetzt	0,120	50	450	1,600	D
I	80,0	Mineralwolle [040; ≥16; <1000°C]	0,040	1	16	1,030	A1
J	15,0	Gipsplatte Typ DF (GKF) oder	0,250	10	800	1,050	A2
J	15,0	Gipsfaserplatte	0,320	21	1000	1,100	A2

Ökologische Bewertung (pro m² Konstruktionsfläche)

Datenbasis ecoinvent

Verbaute Menge an NAWAROS	**kg**	45,282
Anteil NAWAROS am Gesamtgewicht	**%**	59,31
Einsatz an Primärenergie	**MJ**	847,925
Erneuerbarer Primärenergieanteil	**%**	10,93
ΣΔOI3		48,7

Berechnung durch HFA

Ökologische Bewertung im Detail

Datenbasis Datenbank ecoinvent

Lebenszyklus (Phasen)	GWP $_{Fossil}$ [kg CO_2 Äqv.]	GWP $_{Biogen}$ [kg CO_2 Äqv.]	GWP $_{Total}$ [kg CO_2 Äqv.]	AP [kg SO_2 Äqv.]	EP [kg PO_4 Äqv.]	ODP [kg R11 Äqv.]	POCP [kg Ethen Äqv.]
A1 - A3	43,001	-75,649	-32,648	0,199	0,089	3,73E-6	0,035

Lebenszyklus (Phasen)	PERE [MJ]	PERM [MJ]	PERT [MJ]	PENRE [MJ]	PENRM [MJ]	PENRT [MJ]
A1 - A3	92,705	771,018	863,722	755,220	73,105	828,325