Aussenwand - awropi17b-08

Aussenwand, Holzrahmen/Holztafel, nicht hinterlüftet, mit Installationsebene, geputzt, andere Oberfläche

Bauphysikalische Bewertung

Brandschutz	**REI von innen**	60
	REI von außen	90

max. Wandhöhe = 3 m; max. Last $E_{d,fi}$ = 32,0 kN/m
Klassifizierung durch HFA

Wärmeschutz	**U**	0,17 W/(m²K)
	Diffusionsverhalten	geeignet

Berechnung durch HFA

Schallschutz	**R_w ($C;C_{tr}$)**	52(-2;-9) dB
	$L_{n,w}$ (C_I)	

Wird die Lattung der Installationsebene senkrecht ausgeführt und direkt mit dem Riegelholz verschraubt, so ergibt sich Rw(C;Ctr)=50(-1;-7) dB
Bewertung durch MA39

Flächenbezogene Masse	**m**	77,10 kg/m²

Berechnet mit GKF

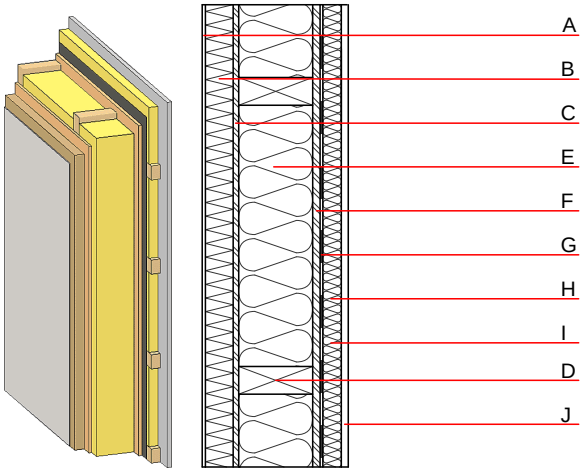

Bemerkung: e=625

Baustoffangaben zur Konstruktion, Schichtaufbau (von außen nach innen, Maße in mm)

	Dicke	Baustoff	Wärmeschutz				Brandverhaltensklasse
			λ	μ min – max	ρ	c	EN
A	7,0	Putzsystem	1,000	10 - 35	2000	1,130	A1
B	60,0	Holzfaserdämmplatte WF-PT [045; 180]	0,045	5 - 7	180	2,100	E
C	12,0	OSB	0,130	200	600	1,700	D
D	160,0	Konstruktionsholz (60/..; e=*)	0,120	50	450	1,600	D
E	160,0	Mineralwolle [038; ≥33; ≥1000°C]	0,038	1	33	1,030	A1
F	15,0	OSB	0,130	200	600	1,700	D
G		Dampfbremse sd ≥ 10m			1000		
H	40,0	Holz Fichte Querlattung (a=400) bzw. Lattung versetzt	0,120	50	450	1,600	D
I	40,0	Mineralwolle [038; ≥33; ≥1000°C]	0,038	1	33	1,030	A1
J	15,0	Gipsplatte Typ DF (GKF) oder	0,250	10	800	1,050	A2
J	15,0	Gipsfaserplatte	0,320	21	1000	1,100	A2

Ökologische Bewertung (pro m² Konstruktionsfläche)

Datenbasis ecoinvent

Verbaute Menge an NAWAROS	**kg**	39,587
Anteil NAWAROS am Gesamtgewicht	**%**	54,36
Einsatz an Primärenergie	**MJ**	748,366
Erneuerbarer Primärenergieanteil	**%**	16,04
ΣΔOI3		46,8

Berechnung durch HFA

Ökologische Bewertung im Detail

Datenbasis Datenbank ecoinvent

Lebenszyklus (Phasen)	GWP $_{Fossil}$ [kg CO_2 Äqv.]	GWP $_{Biogen}$ [kg CO_2 Äqv.]	GWP $_{Total}$ [kg CO_2 Äqv.]	AP [kg SO_2 Äqv.]	EP [kg PO_4 Äqv.]	ODP [kg R11 Äqv.]	POCP [kg Ethen Äqv.]
A1 - A3	41,811	-66,080	-24,269	0,212	0,077	3,09E-6	0,058

Lebenszyklus (Phasen)	PERE [MJ]	PERM [MJ]	PERT [MJ]	PENRE [MJ]	PENRM [MJ]	PENRT [MJ]
A1 - A3	120,013	676,459	796,472	628,352	49,566	677,918